I Ogólnopolskie Stowarzyszenie
Publicznych i Niepublicznych Żłobków
i Klubów Dziecięcych

Królowej Marysieńki 29/1
05-230 Kobyłka / k. Warszawy

+48 507 442 085
+48 531 151 554
+48 535 246 251

stowarzyszenie@zlobkikluby.org
stowarzyszenie.zarzad@zlobkikluby.org
stowarzyszenie.szkolenia@zlobkikluby.org

https://zlobkiikluby.pl/
https://www.facebook.com/Stowarzyszenie-Publicznych-i-Niepublicznych-Żłobków-i-Klubów-Dziecięcych-358177298094920

MGR, MBA ROBERT WILCZEK
PREZES ZARZĄDU

Absolwent Wydziału Prawa i Administracji Uniwersytetu Łódzkiego, absolwent studiów podyplomowych: MBA (Master of Business Administration), Zarządzanie Projektami, Zarządzanie Oświatą, Zarządzanie Bezpieczeństwem i Higieną Pracy. Absolwent Highlands College Jersey. Były pracownik samorządowy, zajmujący się obszarem żłobków, klubów dziecięcych, dziennych opiekunów i polityki społecznej.
Były Dyrektor Administracyjny Uczelni Wyższych w Warszawie, Pełnomocnik Rektora Wyższej Uczelni ds. rozwoju i promocji.
Założyciel oraz Prezes Zarządu I Ogólnopolskiego Stowarzyszenia Publicznych i Niepublicznych Żłobków i Klubów Dziecięcych. Trener z zakresu zarządzania instytucjami opieki nad dziećmi w wieku do lat 3. Prowadzi kontrolę żłobków i klubów dziecięcych na zlecenie jednostek samorządu terytorialnego oraz szkolenia, m.in. dla pracowników samorządowych, którzy pełnią nadzór nad żłobkami i klubami dziecięcymi. Założyciel pierwszego w Polsce czasopisma, dedykowanego dla instytucji opieki nad dziećmi w wieku do lat 3 ,,Biblioteki Opiekuna Malucha”. Inicjator projektów na rzecz rozwoju żłobków i klubów dziecięcych oraz projektów żywieniowych przy współpracy z ekspertami Narodowego Instytutu Zdrowia Publicznego – Państwowego Zakładu Higieny. Współpracuje z Ministerstwem Rodziny i Polityki Społecznej oraz z jednostkami samorządu terytorialnego, realizując wspólne projekty.
Inicjator Ogólnopolskiej Konferencji ,,Żłobki i Kluby Dziecięce’’ oraz Ogólnopolskiego Konkursu ,,Żłobek Roku’’, ,,Klub Dziecięcy Roku’’ i "Dyrektor Roku".

Moim celem jest

kształcenie i podnoszenie kwalifikacji kadry pracującej w żłobkach i klubach dziecięcych, ale również kształcenie i podnoszenie jakości w obszarze kontroli żłobków i klubów dziecięcych prowadzonych przez jednostki samorządu terytorialnego.

Dzięki współpracy

z przedstawicielami MINISTERSTW, UCZELNI WYŻSZYCH, SANEPIDU, STRAŻY POŻARNEJ, PSYCHOLOGÓW DZIECIĘCYCH, LOGOPEDÓW,FIZJOTERAPEUTÓW, DIETETYKÓW, PRAWNIKÓW, RATOWNIKÓW MEDYCZNYCH, TERAPEUTÓW SI przygotowuję dla Państwa projekty, które pomogą sprawnie i profesjonalnie poruszać się w obszarze żłobków i klubów dziecięcych.

Zależy mi na

rozwijaniu polskiego systemu opieki nad dziećmi w wieku do lat 3, a jednocześnie na wspieraniu podmiotów prowadzących żłobki i kluby dziecięce oraz na silnej i owocnej współpracy z jednostkami samorządu terytorialnego, na których spoczywa obowiązek kontroli i dbania o jakość żłobków i klubów dziecięcych. Jak się okazuje, istnieje możliwość współpracy pomiędzy samorządem a żłobkami i klubami dziecięcymi, czego jestem świadkiem podczas organizowanych dla Państwa szkoleń, warsztatów i konferencji.

Celem stowarzyszenia jest prowadzenie działalności edukacyjnej, kulturalnej i pomoc doradcza w obszarze instytucji opieki nad dziećmi w wieku do lat 3 (żłobki, kluby dziecięce, instytucja dziennego opiekuna, niania),wspieranie w przedsięwzięciach edukacyjno-kulturalnych i doradczych na rzecz instytucji opieki nad dziećmi w wieku do lat 3, podwyższanie jakości opieki nad dziećmi w publicznych i niepublicznych żłobkach i klubach dziecięcych oraz podejmowanie działań i realizacja projektów mających na celu rozwój systemu opieki nad dziećmi w wieku do lat 3 w Polsce.

Z KIM WSPÓŁPRACUJEMY?

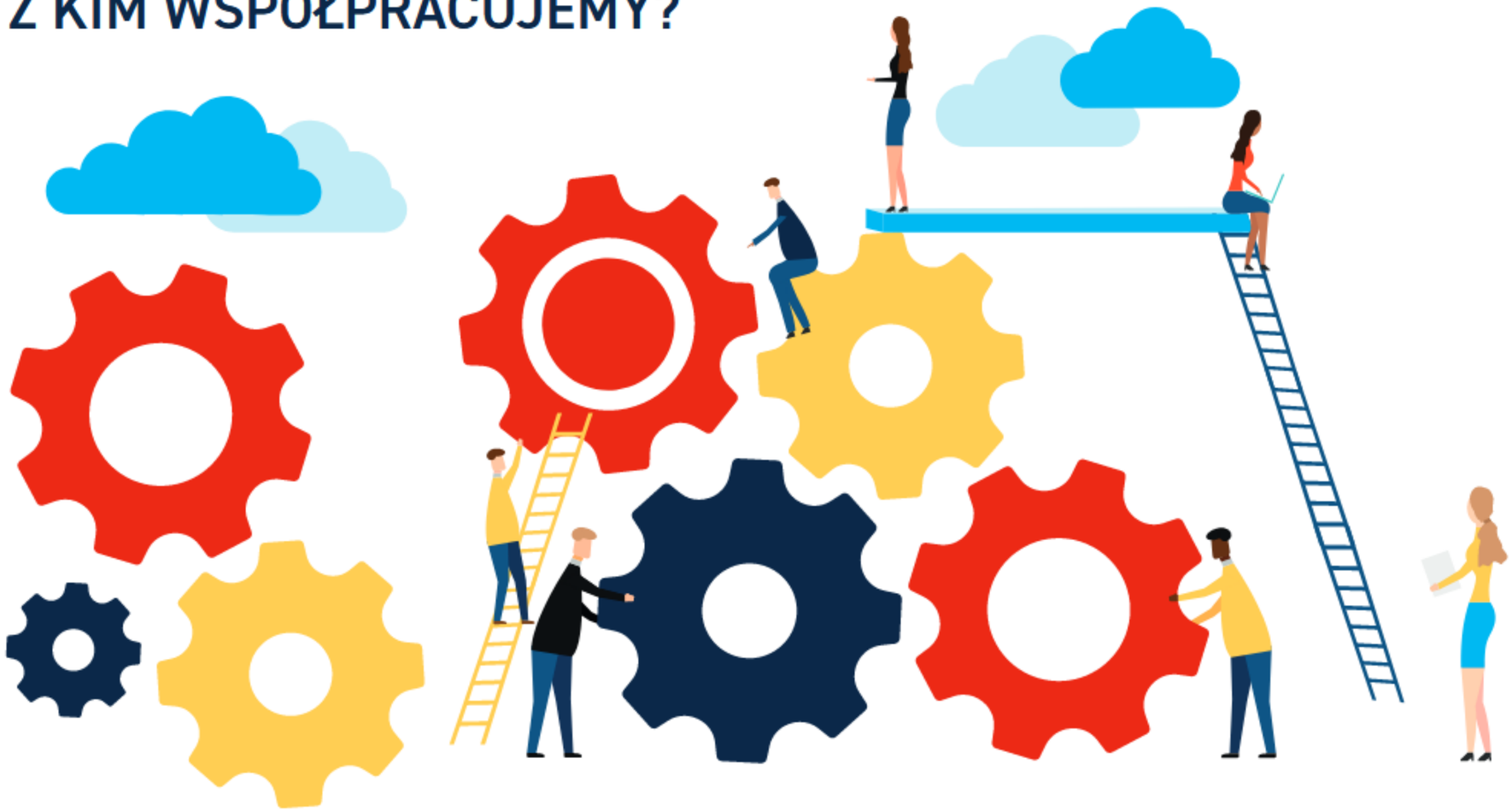

- Ministerstwo Rodziny i Polityki Społecznej
- Rzecznik Praw Dziecka
- Narodowy Instytut Zdrowia Publicznego - PZH
- Jednostki Samorządu Terytorialnego
- Główny Inspektor Sanitarny
- Powiatowe Stacje Sanitarno-Epidemiologiczne
- Państwowa Straż Pożarna
- Wyższe Uczelnie
- Polskie Towarzystwo Stomatologiczne

CO ROBIMY?

- Walczymy z nieuczciwą konkurencją poprzez eliminowanie placówek, które działają nielegalnie (dzięki podjętym działaniom przez Stowarzyszenie kilkanaście nielegalnych placówek przestało funkcjonować lub zawiesiło działalność).
- Wspieramy i rozwijamy kompetencje opiekunów żłobków i klubów dziecięcych, organizując szkolenia, warsztaty, kursy czy programy profilaktyczne.
- Jesteśmy stowarzyszeniem o zasięgu ogólnopolskim, dlatego staramy się realizować projekty w całej Polsce i spotykać się z przedstawicielami żłobków i klubów dziecięcych funkcjonujących na terenie całej Polski.
- Zrealizowaliśmy kilkadziesiąt warsztatów, szkoleń, kursów i programów profilaktycznych w całej Polsce.
- Przeszkoliliśmy ponad 6000 pracowników instytucji opieki nad dziećmi do lat 3 oraz przedstawicieli jednostek samorządu terytorialnego.
- Jesteśmy inicjatorem i organizatorem Ogólnopolskiej Konferencji "Żłobki i Kluby Dziecięcy - Współpraca na rzecz najmłodszych" połączonej z obchodami Ogólnopolskiego Dnia Opiekuna w Żłobku i Klubie Dziecięcym.
- Jesteśmy inicjatorem i organizatorem Ogólnopolskiej Konferencji Żłobki i Kluby Dziecięce oraz Ogólnopolskiego Konkursu w kategorii „Żłobek Roku”, „Klub Dziecięcy Roku”, "Dyrektor Roku".
- Uczestnikami konferencji są przedstawiciele żłobków, klubów dziecięcych, pracownicy Państwowej Inspekcji Sanitarnej, przedstawiciele jednostek samorządu terytorialnego, Ministerstwa Rodziny i Polityki Społecznej czy przedstawiciele Rzecznika Praw Dziecka.
- Tworzymy regionalne oddziały Stowarzyszenia, które kierowane są przez wojewódzkich koordynatorów.

PRACUJEMY Z NAJLEPSZYMI

Obecnie współpracujemy ze specjalistami wśród których są: psycholodzy, terapeuci SI, logopedzi, fizjoterapeuci, oligofrenopedagodzy, certyfikowani terapeuci metody Snoezelen.

Dbając o jak najwyższy standard oferowanych usług, do ich realizacji dobieramy wyłącznie wysokiej rangi doświadczonych ekspertów i praktyków, którzy zajmują się zawodowo pracą na rzecz dzieci w wieku do lat 3.

Duża wiedza, bogate doświadczenie zawodowe, umiejętności oraz profesjonalizm naszej kadry gwarantują najwyższą jakość kształcenia, zapewniając indywidualne podejście i możliwość rozwoju.

Do każdego projektu starannie wybieramy trenerów w zależności od specyfiki zadania, tematu, organizacji i grupy.

GDZIE JESTEŚMY?

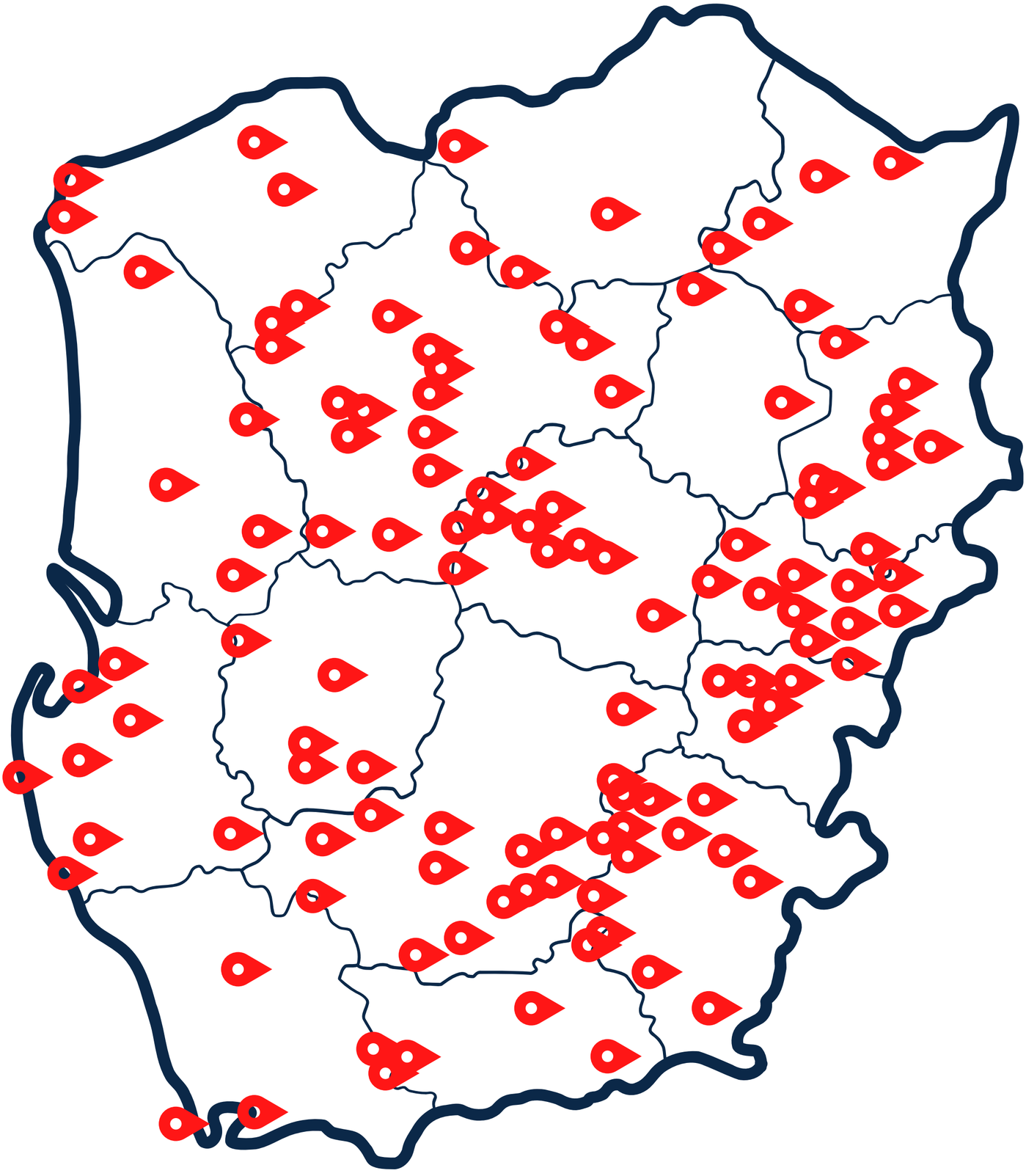

PROPONUJEMY RÓŻNE KIERUNKI ROZWOJU I WSPARCIA

Projekty

- projekty rządowe, Maluch +, unijne
- dotacje na szkolenia i kursy

Projekty ogólnopolskie

- Badania przesiewowe logopedyczne i psychologiczne
- Diagnoza funkcjonalna, w tym Projekt innowacyjno-wdrożeniowy w zakresie oceny funkcjonalnej małego dziecka
- Projekty żywieniowe realizowane wspólnie z ekspertami Narodowego Instytutu Zdrowia Publicznego - Państwowy Zakład Higieny.

Kursy kompetencji zawodowych

- wysoki poziom merytoryczny zajęć
- profesjonalne przygotowanie do zawodu
- zaświadczenie MEN lub certyfikat potwierdzający nabyte kwalifikacje

Współpraca z jednostkami samorządu terytorialnego

- Kontrola instytucji opieki nad dziećmi w wieku do lat 3 na zlecenie jst.
- Realizacja wspólnych projektów na rzecz rozwoju instytucji opieki nad dziećmi w wieku do lat 3

Studia podyplomowe

- unikalne kierunki dla kadry zarządzającej i opiekunów
- wykłady, ćwiczenia, warsztaty we współpracy z Uczelniami Wyższymi

Projekty profilaktyczne

PROJEKTY PROFILAKTYCZNE DOT. PRZEMOCY:

- Program profilaktyczny „Świadomy wybór na początek"
- Projekt antyprzemocowy „Miejsce wolne od przemocy"

PROJEKTY PROFILAKTYCZNE DOT. UZALEŻNIEŃ ALKOHOLOWYCH:

- Warsztaty profilaktyki uzależnień z wykorzystaniem alkogogli
- Program profilaktyczny „Bliżej siebie – dalej od uzależnień„

Szkolenia

- formuła otwarta, zamknięta, wyjazdowa
- programy dostosowane do potrzeb konkretnej placówki
- duża dawka profesjonalnej i praktycznej wiedzy
- indywidualne konsultacje

Konferencje

- unikalne wydarzenia
- wybitni prelegenci
- aktualne tematy z obszaru instytucji opieki nad dziećmi w wieku do lat 3
- inspirująca wymiana doświadczeń

JESTEŚMY NAJWIĘKSZYM STOWARZYSZENIEM W POLSCE, ZRZESZAJĄCYM INSTYTUCJE OPIEKI NAD DZIEĆMI W WIEKU DO LAT 3 W POLSCE

STYCZEŃ 2019

Utworzenie Stowarzyszenia

- Ponad 6 000 członków (żłobki i kluby dziecięce)
- Ponad 5 000 osób skorzystało z naszego wsparcia (żłobki, kluby dziecięce, dzienni opiekunowie, jednostki samorządu terytorialnego, stacje sanitarno-epidemiologiczne)
- 98% najwyższych ocen klientów

KWIECIEŃ 2020

Czasopismo i Wydawnictwo

- Zarejestrowanie przez Sąd Okręgowy Warszawa - Praga w Warszawie pierwszego w Polsce czasopisma ,,Biblioteka Opiekuna Malucha w żłobku i klubie dziecięcym'' (ISNN2719-6216)
- Powstanie wydawnictwa ,,Rozwój''

LIPIEC 2020

Kursy

- Rozpoczęcie prowadzenia kursów na opiekuna w żłobku i klubie dziecięcym jako partner Akademii Oświaty, Placówki Kształcenia Ustawicznego.

STYCZEŃ 2022

Umowa z APS

- Podpisanie umowy o współpracy z Akademią Pedagogiki Specjalnej im. Marii Grzegorzewskiej w Warszawie

WRZESIEŃ 2022

Książka kucharska

- Wydanie książki kucharskiej dla osób przygotowujących posiłki dzieciom od 1 roku życia do 3 lat - "Pogotujmy Razem"

LISTOPAD 2022

Projekt

- Realizacja Projektu innowacyjno-wdrożeniowego w zakresie oceny funkcjonalnej małego dziecka we współpracy z MEiN

LUTY 2023

Konferencja

- Organizacja pierwszej Ogólnopolskiej Konferencji Żłobki i Kluby Dziecięce – Współpraca na rzecz najmłodszych" połączonej z obchodami Ogólnopolskiego Dnia Opiekuna w Żłobku i Klubie Dziecięcym

Cont;nue

STOWARZYSZENIE JEST ORGANIZACJĄ DZIAŁAJĄCĄ WIELOPŁASZCZYZNOWO

Pierwszą zasadniczą kwestią jest zapraszanie do współpracy osób, których kwalifikacje i doświadczenie pozwalają na tworzenie oferty dostosowanej do specyfiki pracy w żłobku czy klubie dziecięcym. Do grona naszych ekspertów należą psychologowie, neurologopedzi, pedagodzy specjalni, terapeuci integracji sensorycznej, specjaliści wczesnego wspomagania rozwoju. Proponowane przez nas szkolenia i warsztaty są odpowiedzią na potrzeby osób zarządzających placówką, jak i opiekunów pracujących z dziećmi. Zajmujemy się podnoszeniem kwalifikacji, poszerzeniem kompetencji interpersonalnych, szeroko pojętą współpracą z rodzicami, pracą z dzieckiem i organizacją czasu w grupie, rozpoznawaniem trudności rozwojowych i wspieraniem dzieci z różnego rodzaju niepełnosprawnościami. Dokładamy wszelkich starań, aby nasze szkolenia obejmowały praktyczne umiejętności i były wzbogacane o część warsztatową. Wszystkie proponowane aktywności są dostosowane do potrzeb rozwojowych najmłodszych.

Tworzymy liczne programy psychoedukacyjne dla dzieci i rodziców z propozycjami aktywności do przeprowadzenia w grupach żłobkowych, mających na celu poszerzanie wiedzy o zdrowych nawykach żywieniowych czy kształtujących postawy proekologiczne.
W sezonie letnim inaugurujemy wyjątkowy projekt, stworzony z wielką dbałością o najmłodsze dzieci i ich rodziny „Miejsce wolne od przemocy", będący wynikiem prac wielodyscylinarnego zespołu. Pragniemy wdrożyć jednolity projekt w całej Polsce, zwiększający świadomość osób, które wspierają małego człowieka w pierwszych latach życia, w jaki sposób nasze zachowania, komunikaty oraz inicjowanie wspólnych działań z rodzicami, wpływa na wszechstronny rozwój dziecka. Stworzenie odpowiednich warunków, w tym przestrzeni do wyrażania własnych potrzeb oraz kreowanie właściwej otwartej i empatycznej postawy opiekuna, pokazuje dziecku w jaki sposób może sygnalizować swoje odczucia, a także buduje poczucie własnej wartości.

Mając na uwadze wrażliwość dziecka w pierwszych latach życia i ich kluczową rolę w dalszym rozwoju, a także fakt, że żłobek jest również instytucją, która wspiera rodziców, pragniemy przeprowadzić również kampanię informacyjną wśród Dyrektorów i Opiekunów dotyczącą rozpoznawania symptomów zjawisk przemocowych oraz wdrożenia algorytmów postępowania i poszukiwania wsparcia dla potrzebujących rodzin wśród różnych instytucji oraz organów w naszym kraju, zgodnie z obowiązującym stanem prawnym, z jednoczesną szeroką edukacją opiekunów w zakresie rozpoznawania potrzeb dziecka, poszanowania jego praw oraz wspierania młodego człowieka w jego rozwoju społeczno-emocjonalnym.

STWORZYLIŚMY KOMPLEKSOWY SYSTEM DO ZARZĄDZANIA ŻŁOBKAMI/KLUBAMI DZIECIĘCYMI

Wychodząc naprzeciw specyficznym potrzebom żłobków i klubów dziecięcych stworzyliśmy aplikację - Żłobek Online. Rozwiązania ujęte w aplikacji skonsultowane zostały w środowisku żłobkowym wśród Dyrektorów i Opiekunów placówek.

Nasza aplikacja powstała, aby wspomagać najważniejsze cele pracy w Żłobku/Klubie Dziecięcym – skupienie się na dzieciach i ich potrzebach. Funkcjonalności zostały opracowane w taki sposób, by ułatwiły pracę opiekunek oraz by dopełniały komunikację z rodzicami, a nie zastępowały ją.

INNOWACYJNE MODUŁY, KTÓRE STWORZYLIŚMY:

- Panel merytoryczny
- Kalkulator zakupowy
- Karty obserwacji
- Komunikator międzyżłobkow
- Panel magazynowy

Więcej informacji znajdą Państwo na stronie internetowej, poświęconej naszemu systemowi: www.zlobek.online

ŻŁOBEK ONLINE

CHILDREN CARE

OPINIE O NAS

Żłobek Samorządowy w Zdzieszowicach

Żłobek Samorządowy w Zdzieszowicach współpracuje z I Ogólnopolskim Stowarzyszeniem Publicznych i Niepublicznych Żłobków i Klubów Dziecięcych od października 2018 r., czyli w zasadzie jeszcze zanim formalnie powstało Stowarzyszenie.
Osoby współtworzące Stowarzyszenie to szczególni ludzie: o wysokiej kulturze osobistej, empatii i ogromnym zaangażowaniu w sprawy dotyczące opieki nad małym dzieckiem.
Prowadząc placówkę opieki nad dzieckiem do lat trzech, napotykamy na wiele problemów, z którymi często trudno sobie poradzić. Codziennie pojawiają się nowe wyzwania, a radzenie sobie z nimi jest znacznie łatwiejsze, jeżeli możemy współpracować z osobami, które „mają podobnie", dla których potrzeby małego dziecka to sprawa priorytetowa. Stowarzyszenie zrzesza tych, którzy właśnie „mają podobnie", pomaga wymieniać doświadczenia i sprawiać, by placówki opieki nad dziećmi do lat 3 były coraz lepszymi miejscami do rozwijania możliwości małego człowieka.

Katarzyna Baumgart

Współpraca z I Ogólnopolskim Stowarzyszeniem Publicznych i Niepublicznych Żłobków i Klubów Dziecięcych jest dla mnie bardzo satysfakcjonująca. (...) szczerze jestem pod wrażeniem kompetencji i wiedzy trenerów. Wszystkie wskazówki dotyczące dzieci oraz ich rodziców są bardzo pomocne w mojej pracy, ale nie tylko tam wykorzystuję nabytą na szkoleniu wiedzę, ponieważ prywatnie jestem mamą trójki dzieci, nie ukrywam, że również w domu pomocne okazują się informacje dotyczące np. trudnych emocji. (...)

Żłobek „Pisklandia” w Kurzętniku

I Ogólnopolskie Stowarzyszenie Publicznych i Niepublicznych Żłobków i Klubów Dziecięcych jest instytucją niezwykle pomocną w codziennej pracy dyrektora, opiekuna w żłobku/klubie dziecięcym. Pozwala rozwiązywać tajniki i meandry nie zawsze czytelnych przepisów i ustaw, z jakimi spotykamy się w codziennej pracy.
Potrafi wsłuchać się w potrzeby i problemy, z jakimi borykają się żłobki i kluby dziecięce w całej Polsce. Stowarzyszenie współpracuje ze świetnymi specjalistami, którzy dzielą się swoją wiedzą merytoryczną i nietuzinkowymi pomysłami. Osobiście jestem bardzo zadowolona ze współpracy ze stowarzyszeniem. Serdecznie polecam wstąpienie w szeregi I Ogólnopolskiego Stowarzyszenia Publicznych i Niepublicznych Żłobków i Klubów Dziecięcych.

Gabriela Biduś

Moją przygodę z I Ogólnopolskim Stowarzyszeniem Publicznych i Niepublicznych Żłobków i Klubów Dziecięcych rozpoczęłam w lutym 2020 roku podczas szkolenia we Wrocławiu. Mogę śmiało powiedzieć, była to miłość od pierwszego wejrzenia.

Praca z najmłodszymi jest dla mnie priorytetem, a szkolenia, spotkania, pomoc jaką oferuje Stowarzyszenie wychodzi naprzeciwko moim oczekiwaniom i aspiracjom by lepiej zajmować się najmłodszymi członkami naszego społeczeństwa.

Od początku Stowarzyszenie wyróżnia wysoki i skuteczny poziom prowadzenia zajęć dydaktycznych. Kadrę, która tworzy każde spotkanie lub inne eventy wyróżnia wielki profesjonalizm, ogromna cierpliwość, zaangażowanie oraz czuć rodzinną atmosferę.

Stowarzyszenie opiera się na wartościach, które są mi bardzo bliskie - troska o wszechstronny rozwój dziecka, a zarazem kształcenie kadr do opieki nad maluchami, sprawiają że nasza współpraca będzie kontynuowana przez kolejne i kolejne lata.

Zespół Żłobek i Klub Dziecięcy w Górze

I Ogólnopolskie Stowarzyszenie Publicznych i Niepublicznych Żłobków i Klubów Dziecięcych jest podmiotem wspierającym działalność żłobków i klubów dziecięcych funkcjonujących w kraju.
Jest to prężnie działająca organizacja diagnozująca potrzeby instytucji opieki nad dziećmi w wieku do lat 3 prowadzące doskonalenie zawodowe opiekunek dziecięcych, skupiająca wokół siebie placówki i ludzi, dla których opieka nad najmłodszymi jest najważniejsza. Stowarzyszenie współpracuje z przedstawicielami Ministerstwa Rodziny, Pracy i Polityki Społecznej, Narodowym Instytutem Zdrowa Publicznego - PZH (dawniej instytut Żywności i Żywienia im. prof. A. Szczygła w Warszawie), Państwową Inspekcją Sanitarną, Państwową Strażą Pożarną, jednostkami samorządu terytorialnego, uczelniami wyższymi oraz podmiotami prywatnymi. Reprezentuje nas i dba o interesy członków stowarzyszenia.
Cały zarząd stowarzyszenia to ludzie z pasją wykonujący swoje zadania. To instytucja zrzeszająca ludzi, którym "chce się chcieć", otwartych na nowe wyzwania, ciągle doskonalących siebie i innych. Kontakt z przedstawicielami Stowarzyszenia to sama przyjemność. Zawsze sprawdzone i precyzyjne informacje. Będąc członkiem Stowarzyszenia czujemy się jak w Wielkiej Rodzinie, która wspiera się w każdym momencie i ma dla siebie czas. Wspólnie realizujemy projekty, rozwiązujemy problemy.
Jako jedyne w kraju Stowarzyszenie jest pomysłodawcą i realizatorem ogólnopolskiego konkursu Żłobek Roku i Klub Dziecięcy Roku.
To piękna inicjatywa, dzięki której dostrzega się pracę wyjątkowych Rodzin żłobkowych i klubowych. Warto działać w Stowarzyszeniu.

Żłobek Miejski Bursztynek Ustka

Kursy, szkolenia prowadzone przez I Ogólnopolskie Stowarzyszenie Publicznych i Niepublicznych Żłobków i Klubów Dziecięcych to pierwsze takie szkolenia, które są przeznaczone typowo dla kadry żłobka. Prowadzone doskonale pod względem merytorycznym i metodycznym.

Barbara Mierzejewska

Reprezentując kadrę kierownicza żłobków i klubów dziecięcych dziękuję bardzo za współpracę, za przygotowanie i przeprowadzenie skutecznych szkoleń z wszechstronnej wiedzy, niezbędnej osobom pracującym w żłobkach i klubach dziecięcych oraz okazane wsparcie kadrze zarządzającej (...). Ocena uczestników jak i poziom uzyskanych umiejętności pozwalają nam określić te wydarzenia jako jedno z najbardziej profesjonalnie przeprowadzonych szkoleń (...). Trenerzy w trakcie szkoleń wykazują się dogłębnym przygotowaniem merytorycznym uwzględniającym specyfikę funkcjonowania miejsc opieki oraz umiejętnością budowania dobrego kontaktu i atmosfery wzajemnego zaufania z uczestnikami szkoleń (...). Pełen profesjonalizm, zaangażowanie, a w szczególności wymierne efekty dla uczestników, to wartości, które cechują I Ogólnopolskie Stowarzyszenie Publicznych i Niepublicznych Żłobków i Klubów Dziecięcych. Mając na uwadze wysoką jakość i solidność wykonywanej pracy na rzecz placówek polecam współpracę ze Stowarzyszeniem tym, którzy oczekują gwarancji realizacji na najwyższym poziomie.
Rekomenduję Stowarzyszenie jako profesjonalnego dostawcę rozwiązań doradczych oraz szkoleniowo-rozwojowych.

I Ogólnopolskie Stowarzyszenie
Publicznych i Niepublicznych Żłobków
i Klubów Dziecięcych